

Schmitt-Elevadores, Lda
Arroteia - Via Norte
4466-953 S. Mamede de Infesta

Tel +351-229 569 000
Fax +351-229 569 009

info@schmitt-elevadores.com
www.schmitt-elevadores.com



SCHMITT+SOHN
ELEVADORES



Museu Brandhorst, Munique, Alemanha
Dono de obra / Cliente: Direcção de Obras Estatal Munique 1
Arquitecto / Projectista: Sauerbruch Hutton
Sociedade de Gestão de Projectos GmbH, Berlim
Elevadores: 6

REFERÊNCIAS 2011



80.000

Habitação, Saúde, Comércio, Indústria, Cultura, Administração, Transportes e Transportes – mais de 80.000 elevadores foram projectados, fabricados e montados nestes sectores de actividade desde a fundação da empresa.

1.400

elevadores produzidos anualmente. Produção em fábricas próprias.

Universidade de Erlangen, Centro NOZ II,
Erlangen, Alemanha
Dono de obra / Cliente: Universitätsbauamt Erlangen
Arquitecto / Projectista: Brechensbauer Weinhart + Partner
Architekten, München
Ingenieur Gesellschaft Technik mbH, München
Elevadores: 14

The Yeatman Hotel, Hotel de 5 Estrelas, Porto, Portugal
Dono de obra / Cliente: The Fladgate Partnership, Porto
Arquitecto / Projectista: Arquitecto Victor Miranda
Elevadores: 7

Hospital Particular de Guimarães, Portugal
Dono de obra / Cliente: Hospital Particular de Guimarães, Portugal
Arquitecto / Projectista: Pitágoras - Arquitectura e Engenharia
Integradas, Lda, Guimarães
Elevadores: 6



art'otel Köln Rheinauhafen, Colónia, Alemanha
Dono de obra / Cliente: GIR Grundbesitz Investitions-
gesellschaft, Rheinauhafen mbH & Co. KG, Hamburgo
Arquitecto / Projectista: IG Tech GmbH
Innovative Gebäudetechnik, Hamburgo
Elevadores: 4

Central termoeléctrica Trianel, Lünen, Alemanha
 Dono de obra / Cliente: Siemens AG, Energy Sector, Erlangen
 Andritz Energy & Environment GmbH, Raaba, Österreich
 Arquitecto / Projectista: Siemens AG, Power Generation,
 Erlangen, Andritz Energy & Environment GmbH, Raaba
 Elevadores: 2
 Observações: Q 3 + 1 to, Curso 93 + 40 m, v 2,0 + 1,6 m/s

Teatro da cidade de Nuremberga,
 Nuremberga, Alemanha
 Dono de obra / Cliente: Cidade de Nuremberga
 Arquitecto / Projectista: Duschl Ingenieure, Rosenheim
 Elevadores: 6

Observatório do sol, Wendelstein, Bayrischzell, Alemanha
 Dono de obra / Cliente: Direcção de Obras Estatal Munique 2, Munique
 Arquitecto / Projectista: Elcon Electrotechnik Consult GmbH,
 Bamberg
 Elevadores: 1 / Observações: Elevador instalado a 1.838 m acima do nível do mar

Edifício de Escritórios Aachen Münchener AG, Aachen,
 Alemanha
 Dono de obra / Cliente: Alpine Bau Deutschland AG,
 Delegação de Colónia
 Arquitecto / Projectista: kadawittfeldarchitektur gmbh,
 Aachen
 Elevadores: 9

Edifício habitacional Vögelebichl, Innsbruck, Áustria
 Dono de obra / Cliente: Privado
 Arquitecto / Projectista: DI Architekt Johannes Schmidt,
 Richardsweg 1, AT-6020 Innsbruck
 Elevadores: 1

Top SL, Gießhübl, Áustria
 Dono de obra / Cliente: Ignaz Kossina Ges.m.b.H., Guntramsdorf
 Arquitecto / Projectista: Architekt Mag. Lothar Jell-Paradeiser,
 Bad-Vöslau
 Elevadores: 2

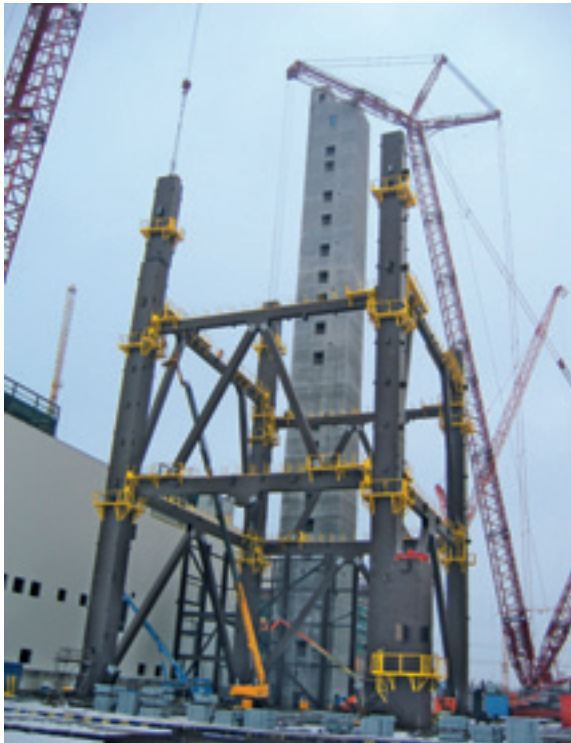

Fotógrafo: Jens Kirchner, Düsseldorf

Fotógrafo: Jens Kirchner, Düsseldorf

